

FACHADA NORTE  
ESC. 1/50

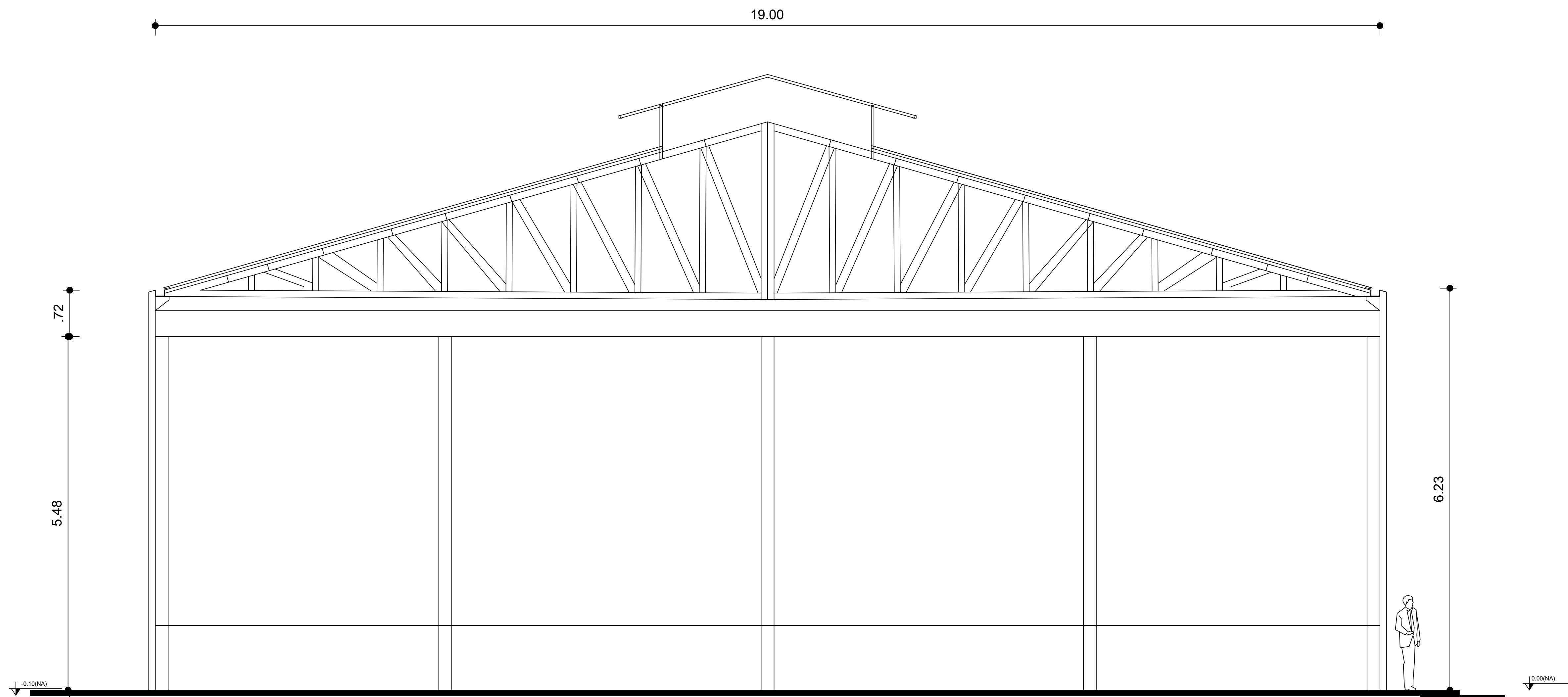

CORTE BB'  
ESC. 1/50

PROPRIETÁRIO PREFEITURA MUNICIPAL DE MARACAJÁ			
OBRA/LOCAL CONSTRUÇÃO QUADRA POLIESPORTIVA DA E.E.B.M. MARIA LIBANIA MACHADO ENCRUZO DO BARRO VERMELHO - MARACAJÁ - SC.		ASS. PROP. PREFEITURA MUNICIPAL DE MARACAJÁ	
ASSUNTO DETALHES		ASS. RESP. TÉCNICO GUILHERME AUGUSTO TOMASI ROCHA ARG. e URB. CAU: A592229-3	
ESCALAS INDICADAS	DESENHO GUILHERME	DATA MAIO/2021	ÁREA 602,03 M2
			PRANCHA 03/06