

P01
QUANTIDADE: 09
DIMENSÕES: 90 x 210 cm
SISTEMA: de abrir com visor e
chapa metálica
AMBIENTES: Salas de aula

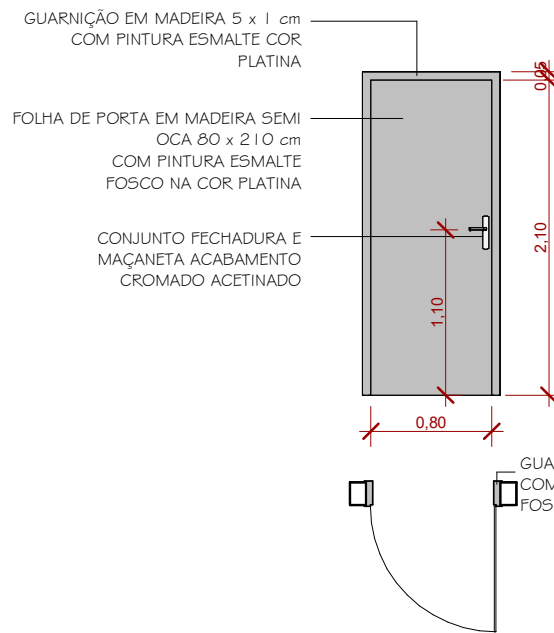

P02
QUANTIDADE: 02
DIMENSÕES: 80 x 210 cm
SISTEMA: de abrir em madeira
AMBIENTES: Cozinha e despensa

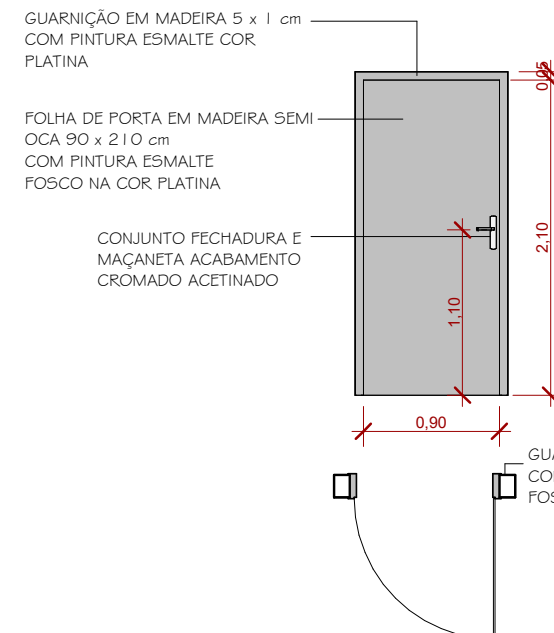

P03
QUANTIDADE: 02
DIMENSÕES: 90 x 210 cm
SISTEMA: de abrir em madeira
AMBIENTES: Banheiros

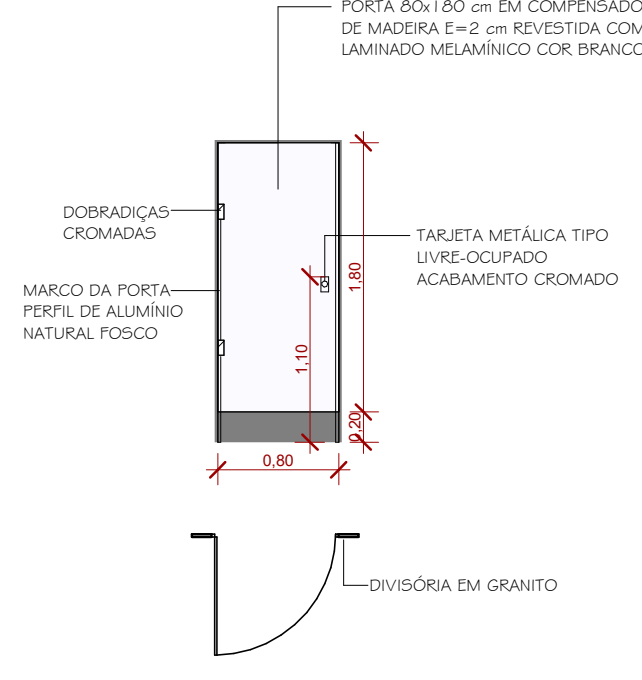

P04
QUANTIDADE: 04
DIMENSÕES: 80 x 180 cm
SISTEMA: de abrir
AMBIENTES: Boxes dos
banheiros

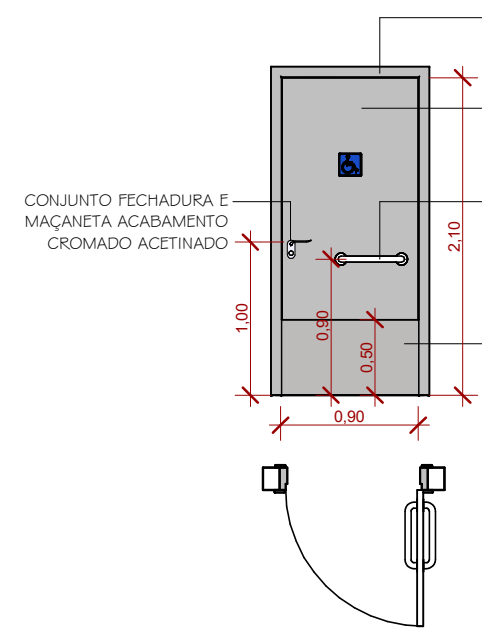

P05
QUANTIDADE: 02
DIMENSÕES: 90 x 210 cm
SISTEMA: de abrir barra e chapa
metálica
AMBIENTES: Entrada sanitários

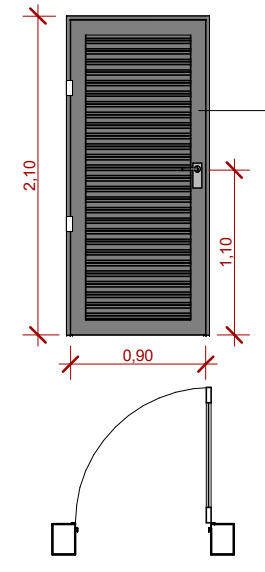

P06
QUANTIDADE: 01
DIMENSÕES: 90 x 210 cm
SISTEMA: de abrir com veneziana
AMBIENTES: Central de gás

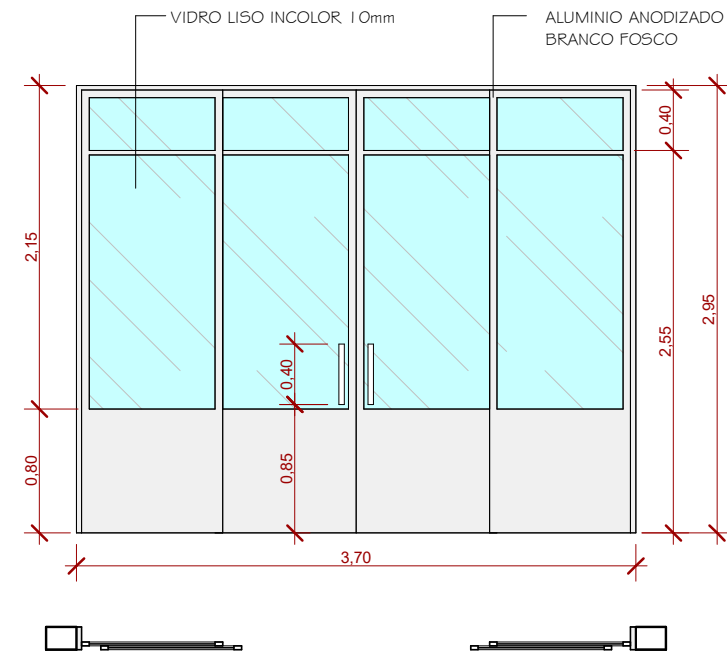

P07
QUANTIDADE: 03
DIMENSÕES: 370 x 255 (370 x 295cm)
SISTEMA: de correr
AMBIENTES: Refeitório

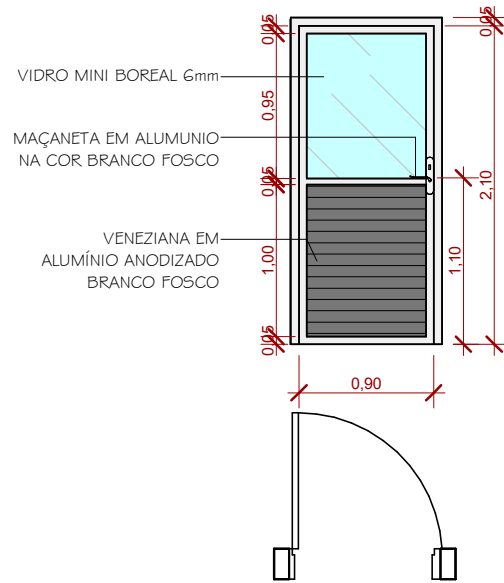

P08
QUANTIDADE: 02
DIMENSÕES: 90 x 210 cm
SISTEMA: de abrir com veneziana e vidro
AMBIENTES: Área de serviço e copa

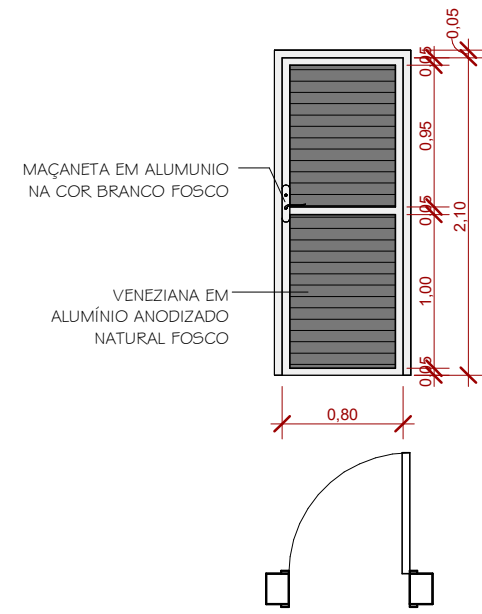

P09
QUANTIDADE: 04
DIMENSÕES: 80 x 210 cm
SISTEMA: de abrir com veneziana
AMBIENTES: Banho, lavabo e D.M.L.S

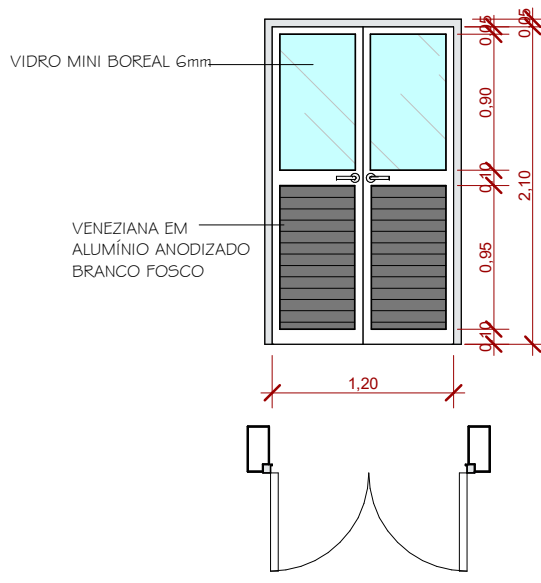

P10
QUANTIDADE: 02
DIMENSÕES: 120 x 210 cm
SISTEMA: de abrir com veneziana e vidro
AMBIENTES: Área de serviço e cozinha

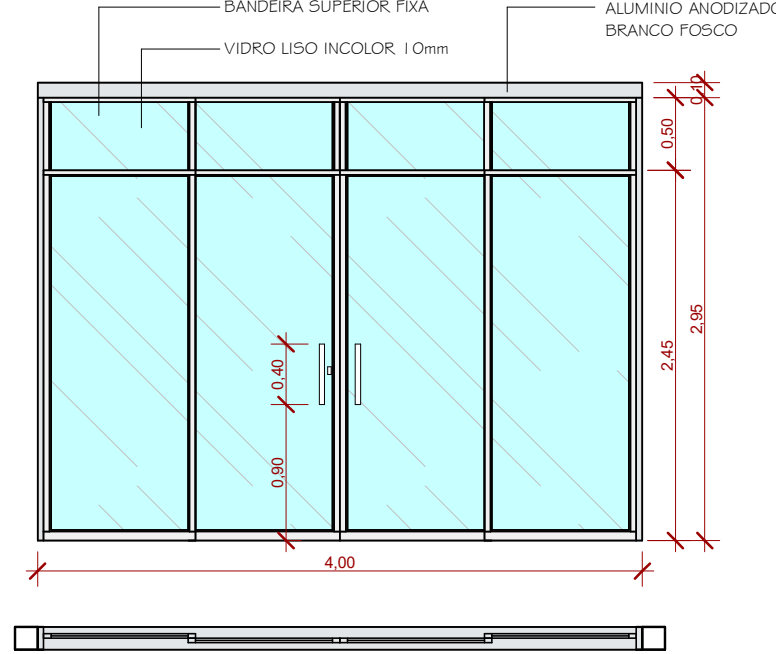

P11
QUANTIDADE: 05
DIMENSÕES: 400 x 245 (400 x 295cm)
SISTEMA: de correr
AMBIENTES: Cofragem Bloco A

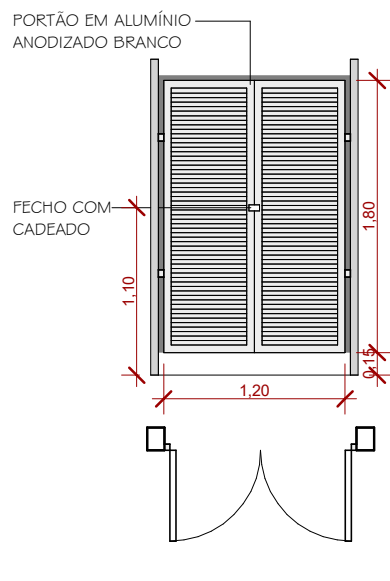

P12
QUANTIDADE: 01
DIMENSÕES: 120 x 160 cm
SISTEMA: 2 folhas de abrir com grade
AMBIENTES: Fluxo de serviço

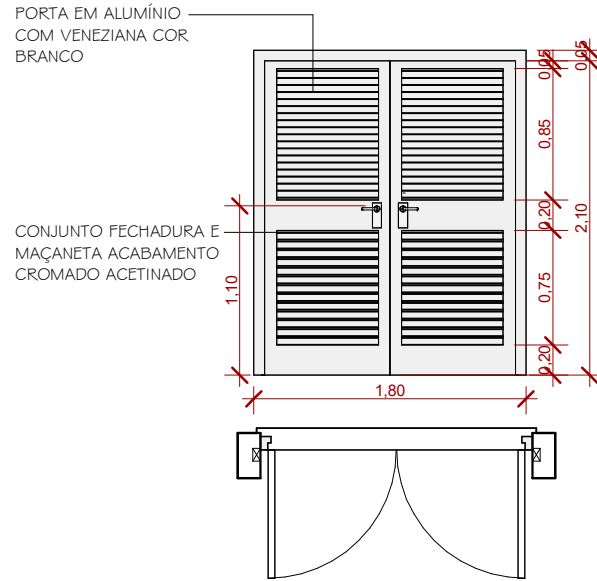

P13
QUANTIDADE: 01
DIMENSÕES: 180 x 210 cm
SISTEMA: 2 folhas de abrir com veneziana
AMBIENTES: Lixo e Gás

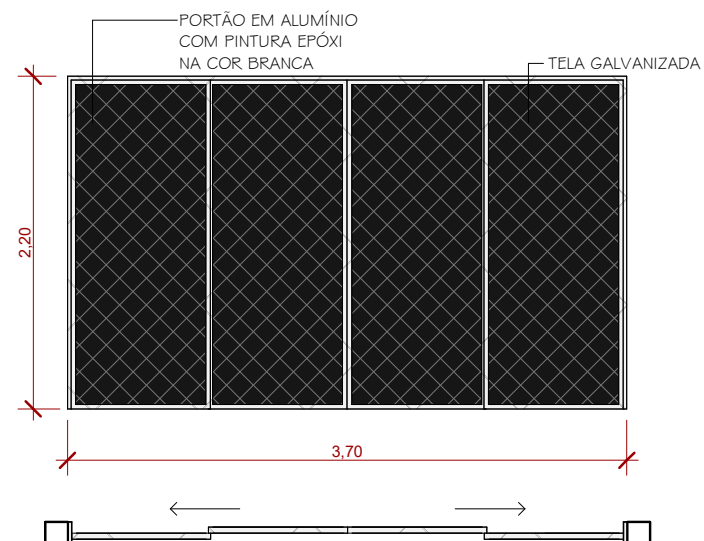

P14
QUANTIDADE: 01
DIMENSÕES: 370 x 220 cm
SISTEMA: Correr com tela galvanizada
AMBIENTES: Acesso Principal

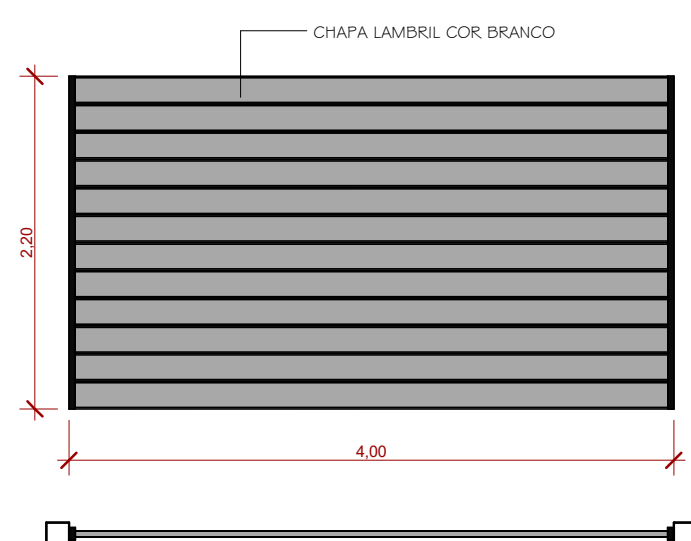

P15
QUANTIDADE: 01
DIMENSÕES: 400 x 220 cm
SISTEMA: Portão de Correr
AMBIENTES: Acesso lateral terreno

Quadro de portas			
Indicação	Largura x Altura	Modelo	Qnt.
P01	90x210cm	.Porta de madeira com visor de vidro - Abrir	9
P02	80x210cm	.Porta de madeira folha simples lisa - Abrir	2
P03	90x210 cm	.Porta de madeira folha simples lisa - Abrir	2
P04	80x180cm	.Porta de compensado de madeira folha lisa - Abrir	4
P05	90x210cm	.Porta de madeira com chapa e barra metálica PNE - Abrir	2
P06	90x210cm	.Porta de alumínio com veneziana - Abrir	1
P07	370x295cm	.Porta de alumínio e vidro com 04 folhas - Correr	3
P08	90x210cm	.Porta de alumínio 01 folha com veneziana e vidro - Abrir	2
P09	80x210cm	.Porta de alumínio 01 folha com veneziana - Abrir	4
P10	120x210 cm	.Porta de alumínio 02 folhas com veneziana e vidro - Abrir	2
P11	400x305cm	.Porta de alumínio e vidro 04 folhas com vidro fixo na parte superior - Correr	5
P12	120x180cm	.Portão de alumínio 02 folhas - Abrir	1
P13	180x210 cm	.Porta de alumínio 02 folhas com veneziana - Abrir	1
P14	370x220cm	.Portão de alumínio 04 folhas com tela galvanizada - Correr	1
P15	400x220cm	.Portão de ferro galvanizado com chapa lambрил - Correr	1
Total geral: 40			

Aprovações



Contato

48 3527-0090
realize_eng@hotmail.com
realize_arq@hotmail.com

Responsável Técnico

Rafael Nuernberg
CREA-SC 129.640-7
Suellen M. Costa Palmas
CAU-SC A69267-0

Projeto Educacional

Endereço: Rua Antônio Manoel Rocha, Espigão grande
Maracajá SC

Projeto Arquitetônico

Detalhe Portas

Realize Arquitetura e Engenharia
CNPJ: 12.319.815/0001-17
CREA-SC 136.340-4

Prefeitura Municipal de Maracajá
CNPJ: 82.915.026/0001-24

Área

1525,17

Escala

1 : 50

Data

20/01/2023

Prancha

15/16