

Corte AA - Recinto das aves
escala - 1/50

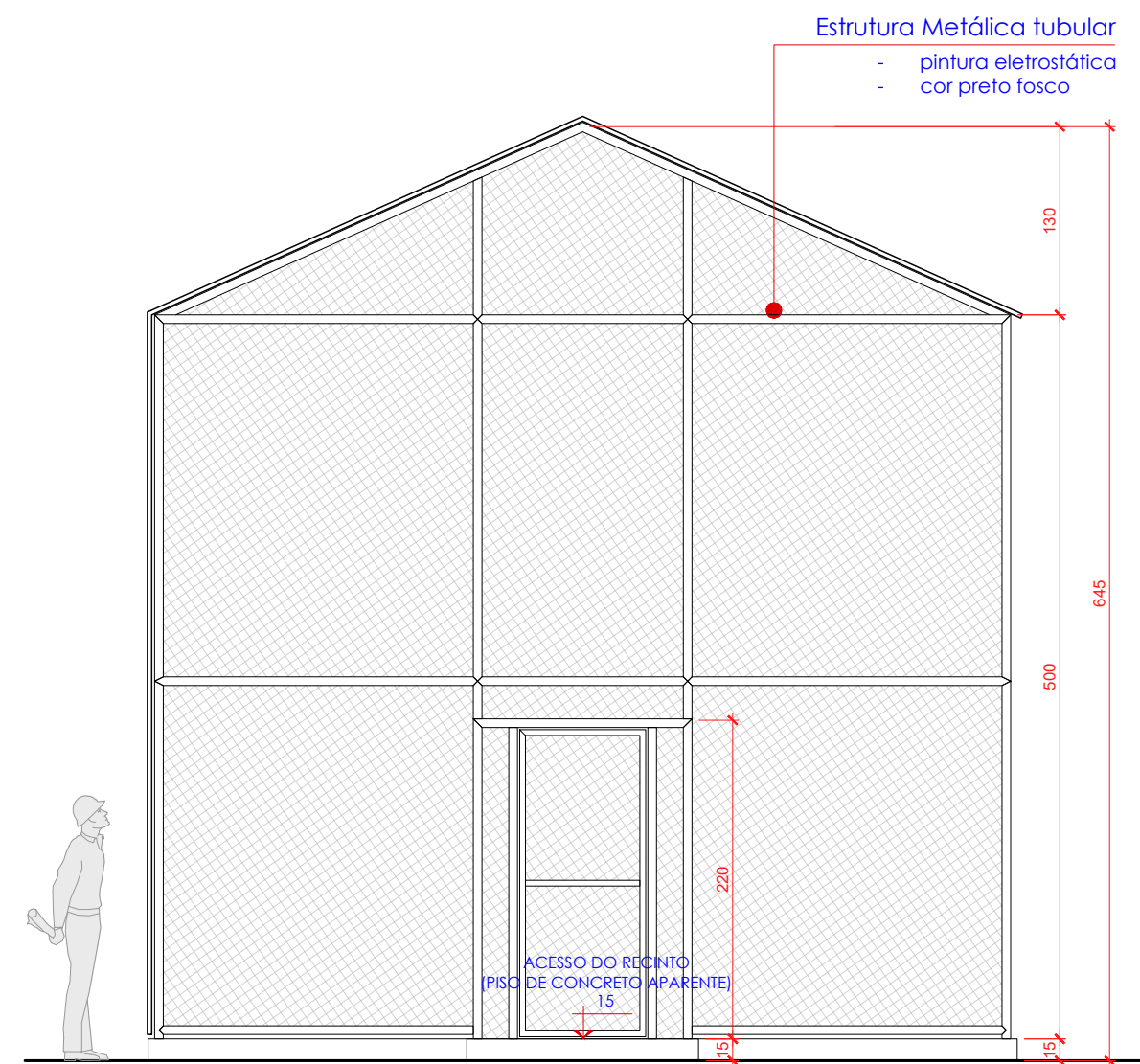

Fachada 01- Recinto das aves
escala - 1/50

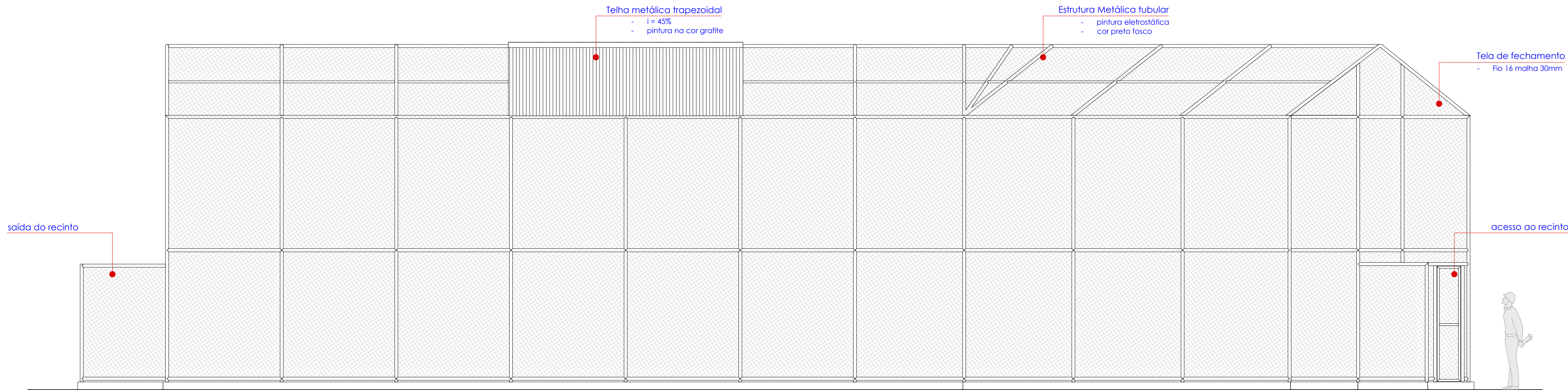

Fachada 02 - Recinto das aves
escala - 1/50

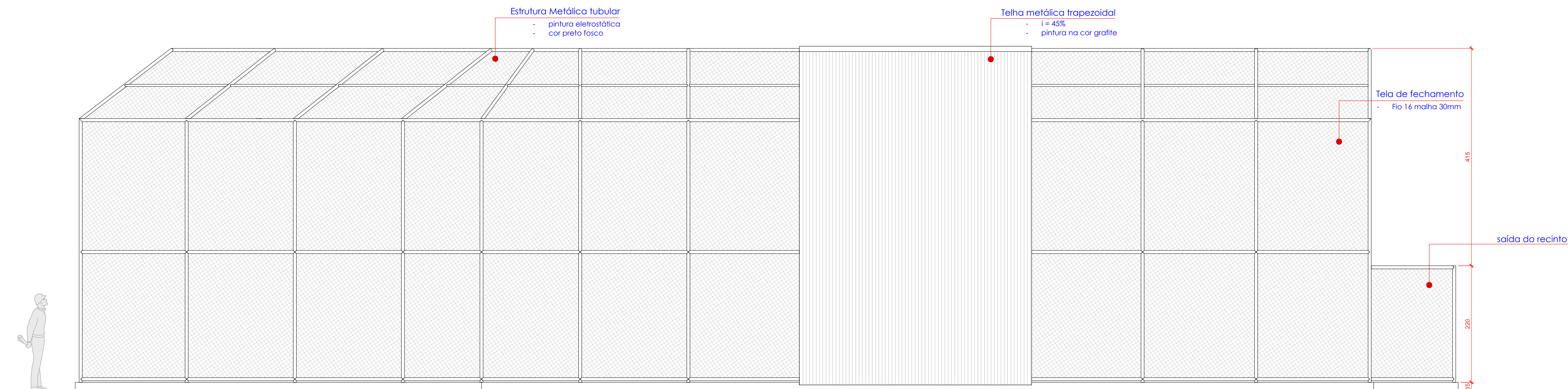

Fachada 03 - Recinto das aves
escala - 1/50

90

arquitetura

Projeto Arquitetônico do Recinto das Aves					
Informações	Endereço: Parque Ecológico Thomas Pedro da Rocha, Maracajá / Santa Catarina		Data: maio 2024		Resp. Técnico do Projeto ARQ. DIEGO DESTRO CAE 00886-0
	Área Total Construída:				Resp. Técnico da Execução ARQ. DIEGO DESTRO CAE 00886-0
	Zoneamento	Taxa de Ocupação Terreno	Taxa de Permeabilidade	Índice de Aproveitamento	
	Data				Responsável
Condições	Descrição				Proprietário da Obra
Refinicações					
PREFEITURA MUNICIPAL DE MARACAJÁ CNPJ nº 06.975.000/0001-08					Pranchas 3/4 arquitetônico